

思いやり 支え合い みんなで築く 福祉の輪

2026 夏のボランティア体験 活動先一覧

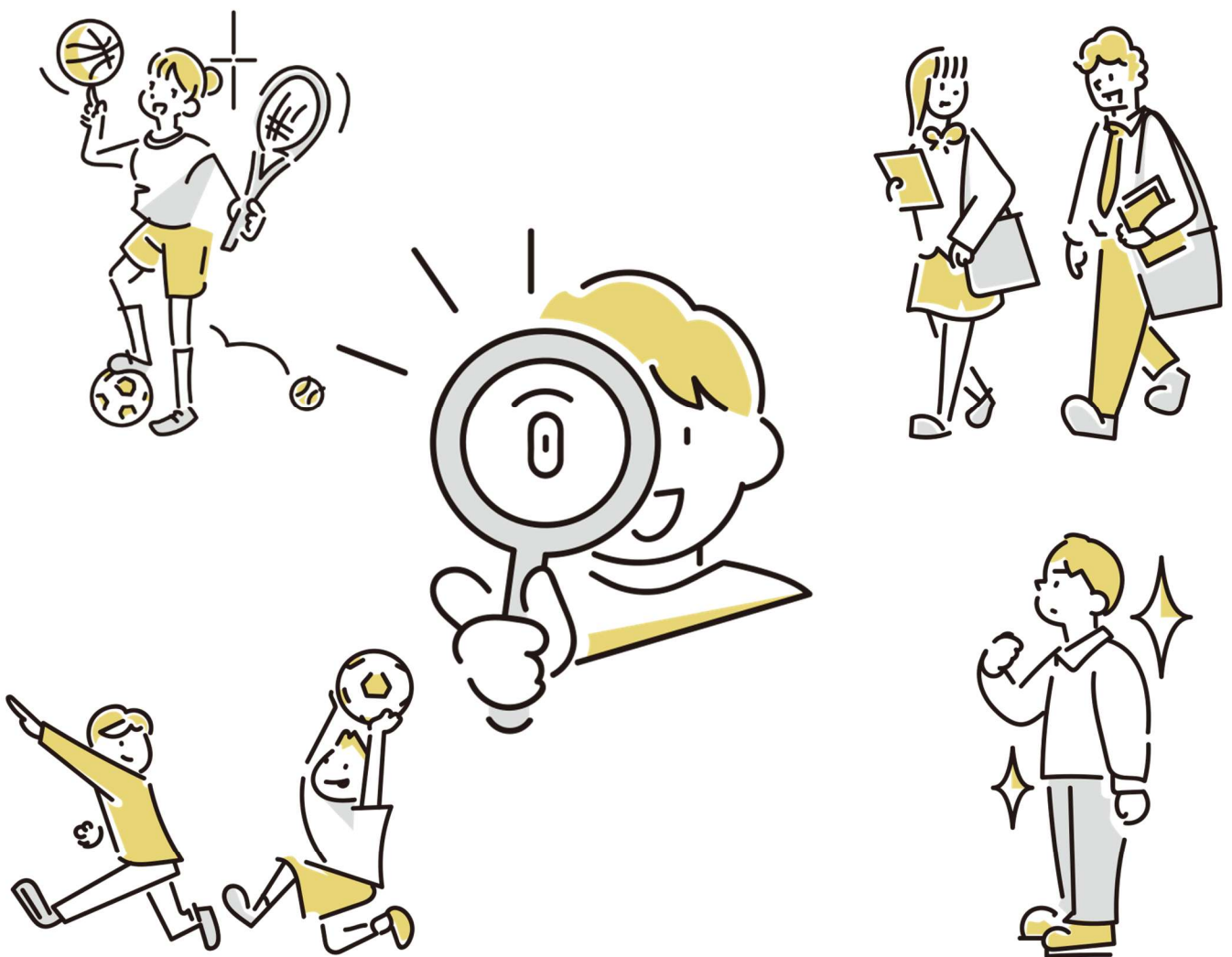

社会福祉法人 瀬戸内市社会福祉協議会

瀬戸内市ボランティア・市民活動センター

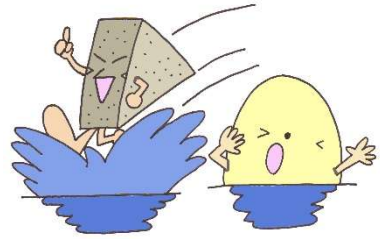

夏のボランティア体験とは

『夏のボランティア体験(通称、夏ボラ)』は、社会福祉について理解を深めていただき、自分たちにできることは何かを考えていただくものです。

さまざまな人との出会いの中から、自分たちの生き方や「共に生きていく」ことの意味を考える機会を提供することを目的としています。

夏ボラは、市内福祉施設・団体等の協力を得て、瀬戸内市社会福祉協議会が実施しています。

夏ボラ参加の流れ

1 活動先の確認

夏ボラ参加希望者は、活動先一覧に載っているボランティア受入協力施設・団体等の活動内容・場所・日程・受入可能人数等を確認しましょう。

※ 必ずしも希望する活動先に決定するとは限りません。

申込状況によっては、事務局にて調整させていただくことがあります。

2 参加申込

希望する活動先が決まったら、『参加申込フォーム』から必要事項を入力しましょう。また、保険料 350 円を社会福祉協議会窓口(本所・各出張所)にご持参ください。どちらも締切は 6月5日(金)17:15までとなります。

※なお、各学校で取りまとめる場合には、学校の指示に従ってください。

※申込フォームからの申込が難しい方は、参加申込書をご提出ください。

3 事前研修会・活動調整会議への出席

事前研修会・活動調整会議には必ずご出席ください。

事前研修会では、夏ボラに参加するにあたっての今後の詳しい流れや、ボランティア活動の原則、心構え等を説明します。

活動調整会議では、参加者と活動先の施設・団体等の担当者、社会福祉協議会職員とで活動する際の留意事項や日時、内容等を話し合い、決定します。

日時	会場	対象
令和8年6月22日(月) 16時00分～17時00分	長船中学校	長船中学校 夏ボラ希望者
令和8年7月2日(木) 15時30分～16時30分	瀬戸内市総合福祉センター	邑久中学校 夏ボラ希望者
令和8年7月3日(金) 13時30分～14時30分	瀬戸内市総合福祉センター	瀬戸内市に在住または通学する高校生・大学生・一般
令和8年7月8日(水) 15時40分～16時40分	牛窓町公民館	牛窓中学校 夏ボラ希望者

※ 上記日程で事前研修会・活動調整会議に参加できない場合は、個別に対応することになります。事務局までお知らせください。

ボランティア活動日より前、もしくは活動日初日に各受入施設・団体等から参加者へ独自のオリエンテーション研修を実施する場合があります。
活動調整会議の時に、担当者に確認してください。

4 ボランティア活動

各施設・団体等で実際にボランティア活動を行います。

活動した日には、ボランティア活動記録ノート(事前研修会時に配布)を記入し、
担当者に確認してもらいましょう。

担当者の指示を守りながら、積極的に取り組みましょう。

5 活動報告会への参加

活動報告会には必ずご出席ください。

参加者のみなさんで活動を振り返り、学んだこと・疑問に思ったこと・
今後取り組みたいことなどを共有します。

【中学生】

日時	会場	内容
令和8年8月18日(火) 10:00~11:00	ゆめトピア長船 夢いっぱいホール	活動を通じての感想や効果、 悩みなどの分かちあい

【高校生・大学生・一般】

集合して振り返りを行う場は設けません。各自振り返りをさせていただきます。

6 ボランティア活動の継続

ボランティア活動を今後も続けたい場合は、活動先の担当者または
社会福祉協議会へご連絡ください。

活動先一覧

※ 中学生の方は原則、通っている中学校区内にある活動先を選んでください。

中学校区外の活動先を選ぶこともできますが、個別に調整することになりますので、ご了承ください。

※ 高校生以上の方は、すべての活動先から選ぶことができます。

牛窓町内の活動先……5～7ページ

- ①あじさいのおか牛窓、②せとうち旭川荘、③ゆめクラブ、
- ④牛窓ルンビニ保育園、⑤あいあいこども園

邑久町内の活動先……8～20ページ

- ⑥つくしカフェ、⑦夢路、⑧楽々園、⑨邑久ナーシングホーム
- ⑩特養せとうち、⑪まごのて村、⑫よりみちかおり、⑬創心会、
- ⑭邑久保育園、⑮邑久ルンビニこども園、⑯福田保育園、
- ⑰今城こども園、⑱今城っ子クラブ、⑲裳掛こども園、
- ⑳わくわく食堂、㉑みんなの遊び場 里、㉒ちまち・どんどん、
- ㉓瀬戸内市社会福祉協議会、㉔はつらつ教室 OB 会、
- ㉕喜之助人形劇フェスタ実行委員会、㉖邑久スポーツ公園
- ㉗スマイル、㉘瀬戸内市民病院、㉙瀬戸内市中央公民館、
- ㉚瀬戸内市民図書館

長船町内の活動先……21～24ページ

- ③①グランディアあじさい、③②わくわく保育園、③③長船ちとせこども園、
- ③④長船西保育園、③⑤長船東保育園、③⑥長船夏祭り実行委員会、
- ③⑦長船スポーツ公園、③⑧長船町公民館

受入施設・団体名	①社会福祉法人 誠和 あじさいのおか牛窓		
活動場所	あじさいのおか牛窓		
TEL	0869-34-6366	FAX	0869-34-6370
メール	tokuyou-pt@ajisai-s.or.jp	担当者	大山
活動内容	高齢者、子供との交流、簡単なお手伝い、屋内外の清掃活動など (感染症の感染状況により受け入れ内容の変更があります)		
参加対象	<input checked="" type="checkbox"/> 中学生 <input checked="" type="checkbox"/> 高校生 <input checked="" type="checkbox"/> 大学生 <input checked="" type="checkbox"/> 社会人		
注意事項・服装 持ち物など	●体操服など動きやすい服装(華美でないもの) ●飲み物・弁当(必要時) ●筆記用具		
施設・団体の概要、 PR、メッセージなど	あじさいのおか牛窓は福祉の総合施設です。 施設で生活されている方や地域に住む高齢者の方の暮らしを支援しています。		
学生へのメッセージ	複数の施設がありますので、様々な学びや体験が可能です。 皆様のご参加を心よりお待ちしております。		
活動日程・ 受入可能人数	期間	時間	人数
	7月中旬～8月下旬	9:30～15:00くらい	3～4人
夏ボラ以外のボラン ティア活動受入	受け入れ可能	期間、時間、人数は要相談	

受入施設・団体名	②せとうち旭川荘		
活動場所	瀬戸内市牛窓町長浜4982-1		
TEL	0869-34-6606	FAX	0869-34-6607
メール	k-takabayashi@asahigawasou.or.jp	担当者	高林和正
活動内容	環境整備・利用者との交流など		
参加対象	<input checked="" type="checkbox"/> 中学生 <input checked="" type="checkbox"/> 高校生 <input checked="" type="checkbox"/> 大学生 <input checked="" type="checkbox"/> 社会人		
注意事項・服装 持ち物など	服装は動きやすい服 上履き必要		
施設・団体の概要、 PRなど	せとうち旭川荘は、就労継続支援B型と生活介護を行っており、障害をお持ちの方が自宅やグループホームから通所する事業所です。 就労継続支援B型では、軽作業、カキのバン通し等の下請け作業を行っています。生活介護では、ウォーキングや本人の嗜好に合わせた活動を提供しています。		
学生へのメッセージ	障害者の方とふれあうことで、障害への理解を深めていきましょう。		
活動日程・ 受入可能人数	期間	時間	人数
	7～8月(要相談)	9:30～15:30(要相談)	1～2人
夏ボラ以外のボラン ティア活動受入	受け入れ可(要相談)		

【牛窓】

受入施設・団体名	③NPO法人あいあいの杜 放課後児童クラブ ゆめクラブ		
活動場所	瀬戸内市牛窓町鹿忍4408		
TEL	080-4152-5592	FAX	0869-37-5260
メール	yumeculb.aiiai@gmail.com	担当者	田淵 路湖
活動内容	小学生とのあそびや、学習、活動の補助。施設及び周辺環境整備等。		
参加対象	<input checked="" type="checkbox"/> 中学生 <input checked="" type="checkbox"/> 高校生 <input checked="" type="checkbox"/> 大学生 <input checked="" type="checkbox"/> 社会人		
注意事項・服装 持ち物など	【服装】 動きやすく汚れても良い服装。靴⇒運動靴。 【持ち物】 帽子、タオル、飲み物、筆記用具等 【注意事項】 周辺が山に囲まれているため、虫よけや薄手の上着があるとよいかもしれません。貴重品は保管場所を特に設けませんので自己管理をお願いします。		
施設・団体の概要、 PRなど	小学1年生から6年生、60人が利用する放課後児童クラブです。外で活発にあそぶ子どもたちが多く、自然に囲まれた施設内で過ごしています。夏休みは年齢に応じた行事を色々行っています。		
学生へのメッセージ	少し前まで小学生だったお兄さん、お姉さんが子どもたちは大好きです。小学生のころを思い出しながら、子どもと接する楽しさを知ってください。		
活動日程・ 受入可能人数	期間	時間	人数
	7/27(月)~8/20(木)	9:00~17:30	1日5人程度
夏ボラ以外のボラン ティア活動受入	冬休み12/25~1/6	9:00~17:30	1日5人程度
	春休み3/25~3/31	9:00~17:30	1日5人程度

受入施設・団体名	④牛窓ルンビニ保育園		
活動場所	牛窓ルンビニ保育園・児童クラブ		
TEL	0869-34-2309	FAX	0869-34-2218
メール	runbini@ushimadorunbini.ed.jp	担当者	坂野
活動内容	環境整備、子どものお世話(食事介助、排せつ、着替え等全般)子どもと一緒に遊ぶ後片付け等		
参加対象	<input checked="" type="checkbox"/> 中学生 <input checked="" type="checkbox"/> 高校生 <input checked="" type="checkbox"/> 大学生 <input checked="" type="checkbox"/> 社会人		
注意事項・服装 持ち物など	【服装】 体操服または華美ではない動きやすい服装 【持ち物】 飲み物、帽子、タオル、着替え、お弁当(一日活動の場合) 【注意事項】 風邪気味、体調が良くない時は受入れが難しい場合があります。		
施設・団体の概要、 PRなど	牛窓ルンビニ保育園では、仏教保育を基盤として情操豊かな子どもを育成し、一人一人の子どもの個性を尊重しながら保育を行っています。夏は水遊び、プール遊びを中心に、暑い中でも元気いっぱい遊ぶ子どもたちが待っています。		
学生へのメッセージ	子どもたちは毎年、ボランティアのお兄さん、お姉さんが来てくれることを楽しみにしています。子どもと関わってみたいと言う方からの申し込みを待っています。		
活動日程・ 受入可能人数	期間	時間	人数
	7月21日~8月21日	8:30~17:00	一日5人程度まで
夏ボラ以外のボラン ティア活動受入	※8月13日~15日のお盆期間と土曜日は子ども、職員ともに少ないため、受け入れが難しいです。		
	※原則、午前からの参加をお願いします。		
	受入れ可(要相談)		

受入施設・団体名	⑤あいあいこども園		
活動場所	あいあいこども園(瀬戸内市牛窓町鹿忍4455-1)		
TEL	0869-34-9330	FAX	0869-34-9332
メール	wakuwakuai@girgus.ocn.ne.jp	担当者	野澤
活動内容	子どもとのふれあい(絵本の読み聞かせ・室内、戸外遊びなど) 保育士の手伝い(着替えの手伝い・食事の準備片付け・掃除・消毒・午睡の手伝い)		
参加対象	<input checked="" type="checkbox"/> 中学生 <input checked="" type="checkbox"/> 高校生 <input checked="" type="checkbox"/> 大学生 <input checked="" type="checkbox"/> 社会人		
注意事項・服装 持ち物など	服装:動きやすい服装(体操服など) 準備物:弁当・水筒・上靴・帽子・タオル・着替え		
施設・団体の概要、 PRなど	子どもが好きな方・歌や踊りが好きな方・体を動かして遊ぶのが好きな方、大歓迎です。保育士に興味がある方も是非来てください。		
学生へのメッセージ	子どもと楽しく、みんなで楽しく、ドキドキわくわくしながら、子どもと関わる楽しさを感じてもらえたらうれしいです。是非来てください。		
活動日程・ 受入可能人数	期間	時間	人数
	7/24(木)~8/20(水)	8:30~16:30	制限なし
夏ボラ以外のボラン ティア活動受入	月曜日~金曜日	9:00~17:00	制限なし
	土曜日	9:00~15:00	制限なし

【 邑久 】

受入施設・団体名	⑥つくしカフェ		
活動場所	瀬戸内市総合福祉センター		
TEL	0869-24-0001	FAX	0869-24-0061
メール	setouchi_tsukushi@setouchisyakyo.or.jp	担当者	橋本・寺尾
活動内容	高齢者の方とレクリエーションを通して交流する。		
参加対象	<input checked="" type="checkbox"/> 中学生 <input checked="" type="checkbox"/> 高校生 <input checked="" type="checkbox"/> 大学生 <input checked="" type="checkbox"/> 社会人		
注意事項・服装 持ち物など	・動きやすい服装(学校の体操服など) ・特別な事情がない限り、マスクの着用をお願いします。		
施設・団体の概要、 PRなど	つくしカフェとは、認知症のご本人やご家族、地域の高齢者などが誰もがゆったり過ごせる場所として開催しています。認知症についてやさしく学んだり、予防をしたい地域の方々の交流の場にもなっています。		
学生へのメッセージ	高齢者の方々と一緒にレクリエーションに参加し、会話を楽しんでください。元気な学生さんと活動できることを楽しみにしています。		
活動日程・ 受入可能人数	期間	時間	人数
	8/4(火)	9:00~12:00	15人程度
夏ボラ以外のボラン ティア活動受入			

受入施設・団体名	⑦小規模多機能ホーム夢路		
活動場所	瀬戸内市邑久町向山76		
TEL	0869-24-7070	FAX	0869-24-7070
メール	tuzuki.keiko@mifukuya-group.com	担当者	都築
活動内容	ご利用者様との会話・レクリエーション活動の手伝い等		
参加対象	<input checked="" type="checkbox"/> 中学生 <input checked="" type="checkbox"/> 高校生 <input checked="" type="checkbox"/> 大学生 <input checked="" type="checkbox"/> 社会人		
注意事項・服装 持ち物など	☆風邪気味・発熱等体調が悪い・優れない場合は受け入れが難しい場合があります。 ☆服装…動き易い服 ☆飲み物 ☆室内用の靴 ☆食事はこちらでも準備出来ます(要相談)		
施設・団体の概要、 PRなど	通い・訪問・泊りが全て同じ施設で行う事が出来ます。通いでは、会話やレクリエーション活動等で笑いが絶えない夢路を目標に支援しています。		
学生へのメッセージ	ボランティアの皆さん！ご利用者様・スタッフと一緒に笑顔いっぱいの施設にしましょう！		
活動日程・ 受入可能人数	期間	時間	人数
	7/1(水)~8/28(金) 土・日曜日受け入れなし	9:30~16:30	1日2人
夏ボラ以外のボラン ティア活動受入	月曜日~金曜日	9:30~16:30	1日2人

受入施設・団体名	⑧養護老人ホーム楽々園		
活動場所	瀬戸内市邑久町北池169番地		
TEL	0869-22-0165	FAX	0869-22-0880
メール	encho@raku.bona.jp	担当者	埋橋信行
活動内容	利用者とのコミュニケーション・レクレーション補助・食事準備・環境整備		
参加対象	<input checked="" type="checkbox"/> 中学生 <input checked="" type="checkbox"/> 高校生 <input checked="" type="checkbox"/> 大学生 <input checked="" type="checkbox"/> 社会人		
注意事項・服装 持ち物など	【服装】体操服等動きやすい物 【持ち物】飲み物 【注意事項】①貴重品は、事務所に預けて下さい。②昼食は各自で準備して下さい。③体調不良の方の参加は御遠慮下さい。		
施設・団体の概要、 PRなど	自宅での生活が様々な理由によって難しい方々がプライバシーを守りながら共同生活をされています。楽しく生きがいを持って生活して頂けるようところがけケアをさせて頂いています。		
学生へのメッセージ	利用者は、若い方々とのコミュニケーションを大変楽しみにされています。是非、楽々園へお越しください。心よりお待ちしております。		
活動日程・ 受入可能人数	期間	時間	人数
	7月・8月 月～金	9:00～17:00	1日6人～9人
夏ボラ以外のボラン ティア活動受入	毎日 月～金	9:00～17:00	1日6人～9人

受入施設・団体名	⑨邑久ナーシングホーム 通所リハビリ		
活動場所	邑久ナーシングホームデイケアフロア		
TEL	0869-22-9500	FAX	0869-24-2800
メール	ekomatsu@keiyuu-kai.or.jp	担当者	小松 恵美子
活動内容	レクリエーションの補助 配膳 お茶出し など		
参加対象	<input checked="" type="checkbox"/> 中学生 <input checked="" type="checkbox"/> 高校生 <input checked="" type="checkbox"/> 大学生 <input checked="" type="checkbox"/> 社会人		
注意事項・服装 持ち物など	(注意事項)発熱など感染症疑いの場合は受け入れが難しい。原則貴重品は各自で自己管理をお願いします。 (服装)動きやすい格好 (持ち物)昼食 飲み物		
施設・団体の概要、 PRなど	邑久ナーシングホーム通所リハビリでは、ご自宅で生活されている高齢者の方々を車で送迎し、入浴、食事、レクリエーション、リハビリを行い生活の活性化を図り、楽しんでいただいています。		
学生へのメッセージ	高齢者の方々とふれあい、デイケアとはどんなところか体験していただけたら嬉しいです。		
活動日程・ 受入可能人数	期間	時間	人数
	7/24～8/20	9:00～16:00	1日2名
夏ボラ以外のボラン ティア活動受入	月曜日～土曜日	10:00～16:00	1日2名

【 邑久 】

受入施設・団体名	⑩特別養護老人ホームせとうち		
活動場所	瀬戸内市邑久町福中1180		
TEL	0869-22-2006	FAX	0869-22-2828
メール	kobashi@herb.ocn.ne.jp	担当者	小橋 由里子
活動内容	レクリエーション補助、環境整備、イベント参加		
参加対象	<input checked="" type="checkbox"/> 中学生 <input checked="" type="checkbox"/> 高校生 <input checked="" type="checkbox"/> 大学生 <input checked="" type="checkbox"/> 社会人		
注意事項・服装 持ち物など	【注意事項】 体調の悪い方、発熱のある方の受け入れはご遠慮いただきます。 【服装】 動きやすい服装(体操服など) 【持ち物】 上履き、飲み物、筆記用具		
施設・団体の概要、 PRなど	当施設では、ご利用者様に楽しく安心して過ごしていただけるよう、散歩や喫茶などのレクリエーションを行っています。会話やふれあいを楽しんでいただける環境です。		
学生へのメッセージ	特別なスキルは必要ありません。福祉に興味ある方のご参加をお待ちしています。		
活動日程・ 受入可能人数	期間	時間	人数
	7/27(月)~7/31(金)	9:00~17:00	5人
	8/3(月)~8/7(金)	9:00~17:00	5人
	8/17(月)~8/21(金)	9:00~17:00	5人
	8/24(月)~8/28(金)	9:00~17:00	5人
夏ボラ以外のボラン ティア活動受入			

受入施設・団体名	⑪まごのて村株式会社		
活動場所	デイサービス「さくら庵」小規模多機能ホーム「うぐいす庵」		
TEL	0869-22-5321	FAX	0869-22-5322
メール	macokeiri2014@gmail.com	担当者	立山
活動内容	施設内での利用者とのお話相手、レクリエーションの補助、食事の配膳、下膳、お茶出し等		
参加対象	<input checked="" type="checkbox"/> 中学生 <input checked="" type="checkbox"/> 高校生 <input checked="" type="checkbox"/> 大学生 <input checked="" type="checkbox"/> 社会人		
注意事項・服装 持ち物など	服装: 動きやすい服(体操服) 持ち物: 上靴、筆記用具 注意事項: 風邪気味の場合等、受け入れが難しい場合があります。		
施設・団体の概要、 PRなど	まごのて村は「社会福祉を通じ、誰もが幸せに生きられる社会の実現」をスローガンに高齢者介護と障害者支援の二つの事業を軸に運営しています。高齢者の方々と関わる楽しさや介護のやりがい、面白さ、また障害者支援では心のふれあいを大切にご利用者様のサポートを行っていく中でご利用者様の笑顔を見れた時の喜びを感じていただければと思います。		
学生へのメッセージ	皆様からのお申込みをお待ちしております。		
活動日程・ 受入可能人数	期間	時間	人数
	7/27~8/21	9:00~16:30(1時間程度)	1日2人
夏ボラ以外のボラン ティア活動受入			

受入施設・団体名	⑫看護小規模多機能ホーム 縁路香(よりみちかおり)		
活動場所	上記施設内(瀬戸内市邑久町福谷214-1)		
TEL	0869-25-0035	FAX	0869-25-0036
メール	kaori0203@forest.ocn.ne.jp	担当者	久本 澄子
活動内容	介護業務ほか		
参加対象	<input checked="" type="checkbox"/> 中学生 <input checked="" type="checkbox"/> 高校生 <input checked="" type="checkbox"/> 大学生 <input checked="" type="checkbox"/> 社会人		
注意事項・服装 持ち物など	・動きやすい服装 ・貴重品は持ち込まないようお願いします ・体調不良の方は受け入れができません		
施設・団体の概要、 PRなど			
学生へのメッセージ			
活動日程・ 受入可能人数	期間	時間	人数
	7月～8月 (土日、お盆を除く)	9:00～17:00	1日3人
夏ボラ以外のボラン ティア活動受入	月～金	9:00～17:00	1日3人

受入施設・団体名	⑬創心会五感リハビリ倶楽部邑久		
活動場所	瀬戸内市邑久町豊安50-1		
TEL	0869-22-4567	FAX	0869-22-4568
メール	gokan-oku@soushinkai.com	担当者	山本 光紀
活動内容	①夏祭りでの綿菓子やさん、ヨーヨー釣りなどお手伝い ②ご利用者様や一般の方へのカフェのお手伝い(店員さん)		
参加対象	<input checked="" type="checkbox"/> 中学生 <input checked="" type="checkbox"/> 高校生 <input checked="" type="checkbox"/> 大学生 <input type="checkbox"/> 社会人		
注意事項・服装 持ち物など	【注意事項】風邪気味の場合等は受入が難しい場合があります。原則、貴重品は持ち込まないようお願いします。持ち込む場合は、自己管理をお願いします。 【服装】動きやすい服装 【持ち物】飲み物、タオルなど		
施設・団体の概要、 PRなど	https://www.soushinkai.com/		
学生へのメッセージ	高齢者の方とのふれあいを通して楽しくボランティア活動しましょう！皆さまに会えることを楽しみにしています！		
活動日程・ 受入可能人数	期間	時間	人数
	①7/22(水) ②8/8(土)	13:30-15:00 13:30-15:00	1日3人 1日3人
夏ボラ以外のボラン ティア活動受入	月曜日～土曜日	13:30～16:00	1日2人

【 邑久 】

受入施設・団体名	⑭瀬戸内市立邑久保育園		
活動場所	瀬戸内市立邑久保育園(邑久町尾張1159-1)		
TEL	0869-22-0089	FAX	0869-22-0089
メール	okuho@city.setouchi.lg.jp	担当者	槇本 祥子
活動内容	保育補助(子どもとの触れ合い)、清掃活動、簡単な保育準備の手伝い(制作物)		
参加対象	<input checked="" type="checkbox"/> 中学生 <input checked="" type="checkbox"/> 高校生 <input checked="" type="checkbox"/> 大学生 <input type="checkbox"/> 社会人		
注意事項・服装 持ち物など	<p>【注意事項】登園に弟妹、職員などご家族が在籍している場合は参加をご遠慮願います。発熱など風邪症状のある場合は受入れができません。貴重品は持ち込まないようお願いします。</p> <p>【服装】体操服、運動靴 【持ち物】弁当、水筒、上履き、タオル、帽子、筆記用具、ボランティアノート、着替え(水遊びで濡れることがあります)、水遊び用の靴</p>		
施設・団体の概要、 PRなど	邑久保育園では、0歳児～5歳児までの子どもたちを保育しています。広い園庭や中庭があり、子どもたちは元気いっぱいに遊んでいます。 園内には地域子育て支援センターや一時保育、ファミリーサポートセンター事務局も併設しています。		
学生へのメッセージ	可愛い子どもたちに癒される仕事です。子どもが大好きな方の申し込みをお待ちしています。		
活動日程・ 受入可能人数	期間	時間	人数
	7月21日(火)～8月21日(金)	8:30～16:00	1日5人
	※土日祝は受入れなし		
	※8月13～15日は受入れなし		
夏ボラ以外のボラン ティア活動受入			

受入施設・団体名	⑮邑久ルンビニこども園		
活動場所	邑久ルンビニこども園内(瀬戸内市邑久町山田庄378-1)		
TEL	0869-24-1309	FAX	0869-24-1855
メール	info@okurunbini.jp	担当者	榎
活動内容	①夏祭りでの綿菓子やさん、ヨーヨー釣りなどお手伝い ②ご利用者様や一般の方へのカフェのお手伝い(店員さん)		
参加対象	<input checked="" type="checkbox"/> 中学生 <input checked="" type="checkbox"/> 高校生 <input checked="" type="checkbox"/> 大学生 <input checked="" type="checkbox"/> 社会人		
注意事項・服装 持ち物など	・活動しやすい服装(体操服)、派手でない服装 ・帽子、運動靴、タオル、水筒、着替え(時間帯によってはお弁当) ※活動中は、携帯電話の使用は控えてください		
施設・団体の概要、 PRなど	・子どもたちは、広々とした園庭で思い切り体を動かして遊んでいます。夏ならではの遊びのお手伝いをしてくださる方、お待ちしております		
学生へのメッセージ	たくさん子ども達とふれあい、一緒に楽しんでいきましょう		
活動日程・ 受入可能人数	期間	時間	人数
	7/21(火)～8/28(金)	9:00～16:00	1日5名迄
夏ボラ以外のボラン ティア活動受入			

受入施設・団体名	⑯瀬戸内市立福田保育園		
活動場所	瀬戸内市立福田保育園 瀬戸内市邑久町福元671-1		
TEL	0869-22-0457	FAX	0263-22-0457
メール	fukudaho@city.setouchi.lg.jp	担当者	田中
活動内容	環境整備、イベントの準備・片付け、レクリエーションの補助		
参加対象	<input checked="" type="checkbox"/> 中学生 <input checked="" type="checkbox"/> 高校生 <input checked="" type="checkbox"/> 大学生 <input type="checkbox"/> 社会人		
注意事項・服装 持ち物など	【注意事項】風邪気味の場合等は受入が難しい場合があります。原則、貴重品は持ち込まないようにお願いします。持ち込む場合は、自己管理をお願いします。 【服装】体操服 【持ち物】軍手、飲み物、帽子、体調管理表		
施設・団体の概要、 PRなど	福田保育園では、0歳児から5歳児までの乳幼児を保育しています。子どもの生活を支え、遊びを通して成長を支えています。		
学生へのメッセージ	子どもが好きな学生の方、子どもと一緒に遊んだり保育士の手伝いをしてくれる方、来てください。		
活動日程・ 受入可能人数	期間	時間	人数
	7/21(木)~8/28(金)	9:00~16:00	1日5人
夏ボラ以外のボラン ティア活動受入			

受入施設・団体名	⑰瀬戸内市立今城こども園		
活動場所	瀬戸内市立今城こども園		
TEL	086-942-4351	FAX	086-953-4030
メール	imagiko@city.setouchi.lg.jp	担当者	新田
活動内容	園児の保育補助・保育に関する物の作成手伝い・園内整備など		
参加対象	<input checked="" type="checkbox"/> 中学生 <input checked="" type="checkbox"/> 高校生 <input checked="" type="checkbox"/> 大学生 <input checked="" type="checkbox"/> 社会人		
注意事項・服装 持ち物など	【注意事項】 体調の悪い場合はお休みください。アクセサリなどはつけないようにお願いします。 【服装】運動しやすい服装 【持ち物】上靴、帽子、水筒、着替え		
施設・団体の概要、 PRなど	0歳児から5歳児までの子ども達が過ごしています		
学生へのメッセージ	元気いっぱい子ども達と楽しく過ごしましょう！		
活動日程・ 受入可能人数	期間	時間	人数
	7月21日~8月21日(月~金) 8月13日、14日は不可	9:30~15:30	3名
夏ボラ以外のボラン ティア活動受入	不可		

【 邑久 】

受入施設・団体名	⑱放課後児童クラブ 今城っ子クラブ		
活動場所	瀬戸内市邑久町大富25(今城小学校敷地内)		
TEL	0869-42-0681	FAX	0869-42-0681
メール	imagikko@bz03.plala.or.jp	担当者	田中・伊藤
活動内容	児童との遊び、イベント・レクリエーションの補助、環境整備		
参加対象	<input checked="" type="checkbox"/> 中学生 <input checked="" type="checkbox"/> 高校生 <input checked="" type="checkbox"/> 大学生 <input type="checkbox"/> 社会人		
注意事項・服装 持ち物など	【注意事項】体調に応じて受け入れが難しい場合があります。原則、貴重品の持ち込まないようにお願いします。【服装】体操服or動きやすい服装【持ち物】水筒、帽子、体調管理表、体育館シューズ、タオル、筆記用具など		
施設・団体の概要、 PRなど	今城っ子クラブでは、1年生から6年生までの学童期の子ども達が63名在籍している放課後児童クラブです。クラブでは、子ども達に集団生活を通して必要な育成支援を行っています。学童期の子ども達は成長が著しく毎日がとても新鮮です。		
学生へのメッセージ	毎年、子ども達は皆さんに会えるのを楽しみにしています。皆さんからのお申し込みお待ちしております。		
活動日程・ 受入可能人数	期間	時間	人数
	7/21(火)~8/21(金)	9:00~17:00	1日3~5人程度
夏ボラ以外のボラン ティア活動受入	月曜日~金曜日	9:00~17:00	1日3~5人程度

受入施設・団体名	⑲瀬戸内市立 裳掛こども園		
活動場所	裳掛こども園(瀬戸内市虫明841-1)		
TEL	0869-25-0769	FAX	0869-25-0769
メール	mokakeko@city.setouchi.lg.jp	担当者	岡
活動内容	子どもと遊んだり、保育に必要な物の製作活動の手伝いをしたり、施設内の整備や清掃をする。		
参加対象	<input checked="" type="checkbox"/> 中学生 <input checked="" type="checkbox"/> 高校生 <input checked="" type="checkbox"/> 大学生 <input type="checkbox"/> 社会人		
注意事項・服装 持ち物など	【服装】体操服 【持ち物】上靴・帽子・タオル・着替え 【昼食】お弁当・水筒を持参してください。 *暑さ対策は自分で行ってください。 *水遊びをするので、着替えを用意してください。		
施設・団体の概要、 PRなど	自然がいっぱいの裳掛こども園です。0~5歳児の子ども達が毎日元気いっぱいに遊んでいます。少人数ですが、子ども達と一緒に遊んだり、保育教諭の手伝いをしたりしていただけたらと思います。子どもの好きな方、保育の仕事に興味ある方、		
学生へのメッセージ	子どもと関わるのが好きな方お待ちしております！		
活動日程・ 受入可能人数	期間	時間	人数
	7月21日~8月29日	9:00~16:00	1日3人
夏ボラ以外のボラン ティア活動受入			

受入施設・団体名	㊸わくわく食堂		
活動場所	月曜日:豊原つどいの館 水曜日:豊原コミュニティセンター		
TEL	090-9633-6978	FAX	
メール	公式LINEにて連絡可能	担当者	石井、島津
活動内容	こども食堂、子供の居場所づくり、地域づくり		
参加対象	子供とその保護者、地域の方		
注意事項・服装 持ち物など	【服装】自由(私服可) 【持ち物】飲み物、ハンカチ、エプロン、三角巾、マスク 【注意事項】ロッカーがないため、貴重品や私物の管理は各自でお願いします ※私物の持ち込みは可能です。スマホや飲食物も可 ★昼食はこちらで用意します(高校生以下無料です)		
施設・団体の概要、 PRなど	わくわく食堂が主催する、夏休みの子どもの居場所づくり 「わくわく児童館」を今年も開催します。(今年で2回目です) 子どもたちが遊んだり、勉強したりできる安心な居場所として「児童館」を開設します。 また、お昼には子ども食堂として昼食の提供も行います。 学生の皆さんには、昼食準備のお手伝いや子どもたちの見守りを願っています。		
学生へのメッセージ	「こんなことやってみたい！」というアイデアがあれば、ぜひ気軽に提案してください。 昨年度は中学生の学生さんがクレープ作りを企画し、みんなで楽しく取り組みました。		
活動日程・ 受入可能人数	期間	時間	人数
	夏休み期間中の(月)と(水) 7月22日、27日、29日 8月3日、5日、17日 19日、24日、26日、31日	9:00~16:00の間で可能な時間	各日、1日4人まで
夏ボラ以外のボラン ティア活動受入			

受入施設・団体名	㊸みんなの遊び場 里		
活動場所	キッズ食堂 里内(瀬戸内市邑久町尾張469-3)		
TEL	080-2896-7712	FAX	
メール	tomura@030621@gmail.com	担当者	戸村
活動内容	こども食堂、イベントの準備・片付け		
参加対象	<input checked="" type="checkbox"/> 中学生 <input checked="" type="checkbox"/> 高校生 <input checked="" type="checkbox"/> 大学生 <input checked="" type="checkbox"/> 社会人		
注意事項・服装 持ち物など	【注意事項】園児、小学生の見守りがメインになります。原則、貴重品は持ち込まないようお願いします。持ち込む場合は、自己管理をお願いします。 【服装】原則自由ですが動きやすい服装。 【持ち物】特になし(お茶、お昼ご飯のご用意があります)		
施設・団体の概要、 PRなど	こども食堂のイベント(夏祭り)など小さいお子さまの楽しい遊び場の提供		
学生へのメッセージ	小さいお子さまの遊び場を一緒に楽しくボランティア活動しましょう。		
活動日程・ 受入可能人数	期間	時間	人数
	7月	10:30~14:30	1日3人
	8月	10:30~14:30	1日3人
	9月	10:30~14:30	1日3人
夏ボラ以外のボラン ティア活動受入	第3日曜日	10:30~14:30	1日3人

【 邑久 】

受入施設・団体名	②おはなしサークル ちまち・どんどん		
活動場所	瀬戸内市内保育園・こども園		
TEL	0869-22-1041	FAX	0869-22-1041
メール		担当者	川崎
活動内容	絵本の読み聞かせ		
参加対象	<input checked="" type="checkbox"/> 中学生 <input checked="" type="checkbox"/> 高校生 <input checked="" type="checkbox"/> 大学生 <input checked="" type="checkbox"/> 社会人		
注意事項・服装 持ち物など	【服装】 制服、体操服 【持ち物】 自分が読んであげたい絵本		
施設・団体の概要、 PRなど			
学生へのメッセージ			
活動日程・ 受入可能人数	期間	時間	人数
	もみわ 7/25・8/22	10:30~11:00	3~4人
	邑久保育園 8/3	9:30~11:00	//
	今城こども園 8/20	10:00~11:00	//
	裳掛こども園 8/4	//	//
	あいあい保育園 8/10	//	//
	邑久ルンビニ 8/6	//	//
夏ボラ以外のボラン ティア活動受入			

受入施設・団体名	③(福)瀬戸内市社会福祉協議会		
活動場所	瀬戸内市総合福祉センター(邑久町山田庄862-1)		
TEL	0869-22-2940	FAX	0869-22-1850
メール	info@setouchisyakyo.or.jp	担当者	山本
活動内容	「こども用品無料交換会」の準備と運営補助		
参加対象	<input checked="" type="checkbox"/> 中学生 <input checked="" type="checkbox"/> 高校生 <input checked="" type="checkbox"/> 大学生 <input type="checkbox"/> 社会人		
注意事項・服装 持ち物など	動きやすい服装でお越しくください。水分はご自身で準備してください。 昼食はパン2個の軽食を準備しますが、不足する方はご自身で準備してください。		
施設・団体の概要、 PRなど	本会では、こどもから高齢の方まで幅広く事業を展開しています。この「こども用品無料交換会」は、子育て家庭を対象に、育児・子育て用品の交換会を通して子どもの健全な成長の支援やつながりづくりを目的として開催をしています。		
学生へのメッセージ	こどもが好きな方、人と接することが好きなボランティア精神にあふれた方たちのご応募お待ちしております！！		
活動日程・ 受入可能人数	期間	時間	人数
	令和8年7月18日(土)	9:00~16:00	おおよそ20名
夏ボラ以外のボラン ティア活動受入			

受入施設・団体名	㊸はつらつ教室OB会		
活動場所	7/27(月)…師楽コミュニティハウス(牛窓町牛窓1099-50) 8/10(月)…邑久団地集会場(邑久町山田庄1-47)		
TEL	0869-24-7718	FAX	0869-24-0061
メール	cdnator@setouchisyakyo.or.jp	担当者	高畠、石田
活動内容	はつらつ教室OB会で行うレクリエーションの補助		
参加対象	<input checked="" type="checkbox"/> 中学生 <input checked="" type="checkbox"/> 高校生 <input checked="" type="checkbox"/> 大学生 <input checked="" type="checkbox"/> 社会人		
注意事項・服装 持ち物など	【服装】動きやすい服装 【持ち物】水分補給ができるもの、上靴(※会場による)		
施設・団体の概要、 PRなど	はつらつ教室OB会とは体操を中心とした「通いの場」です。地域の集会所を活用し、ストレッチや筋力トレーニング、レクリエーションなどを行っています。参加されている地域の方は、体操以外にも他の方と会えること、お喋りすることなどを楽しみにされています。		
学生へのメッセージ	地域の方は学生の皆さんと会えること、お喋りできることを楽しみにされています。「人と話すことが好き」「自分の地域が好き」という方は、一緒に地域へ出かけましょう♪		
活動日程・ 受入可能人数	期間	時間	人数
	7/27(月)	13:30~14:30	2人
	8/10(月)	13:30~15:00	2人
夏ボラ以外のボラン ティア活動受入			

受入施設・団体名	㊹喜之助人形劇フェスタ実行委員会		
活動場所	7月17日、24日、31日 邑久コミュニティセンター(瀬戸内市邑久町尾張465-1) 11月20日、21日、22日(瀬戸内市中央公民館、瀬戸内市市民図書館、邑久コミュニティセンター)		
TEL	080-2914-1965(日下)090-9465-9217(藤原)		086-22-3762(瀬戸内市中央公民館)
メール	info@kinosukefes.com		藤原
活動内容	喜之助人形劇フェスタ夏ボラ;7月17日(金)・24日(金)・31日(金):入場券の準備・手作りポスター作成・ボランティア研修 喜之助人形劇フェスタ:11月20日・21日・22日:会場準備・受付係・会場係・片付		
参加対象	<input checked="" type="checkbox"/> 中学生 <input checked="" type="checkbox"/> 高校生 <input checked="" type="checkbox"/> 大学生 <input checked="" type="checkbox"/> 社会人		
注意事項・服装 持ち物など	【注意事項1】風邪気味の場合は、受け入れが難しい場合があります。 【注意事項2】貴重品は持ち込まないようにお願いします。持ち込む場合は、自己管理をお願いします。 【服装】体操服など行動しやすい服装か制服 【持ち物】飲み物、体調管理表、筆記用具、昼食		
施設・団体の概要、 PRなど	毎年開催している「喜之助人形期フェスタ」です。地元瀬戸内市以外から大勢の観劇者が来場されます。 観劇に来られた方が楽しく2日間観劇できるようお手伝いをお願いします。そのための事前研修です。 劇を観劇された方、劇を上映された方、そしてボランティアに参加された方すべての方が感動していただけるフェスタにしたいと思っています。		
学生へのメッセージ	楽しくボランティアしましょう！お待ちしております。		
活動日程・ 受入可能人数	期間	時間	人数
	7月17日(金)対象者牛窓中学校・高校・大学・一般	10:00~15:30(休憩あり)	1日20人
	7月24日(金)対象者長船中学校・高校・大学・一般	10:00~15:30(休憩あり)	1日20人
	7月31日(金)対象者邑久中学校・高校・大学・一般	10:00~15:30(休憩あり)	1日20人
夏ボラ以外のボラン ティア活動受入	11月20日(金)準備作業・お楽しみ観劇あり	10:00~16:30休憩・観劇あり	15名以上 未定
	11月21日(土)本番・観劇可	8:30~17:00休憩・観劇あり	15名以上 未定
	11月22日(日)本番・観劇可・片付け	8:30~17:30休憩・観劇あり	15名以上 未定

【 邑久 】

受入施設・団体名	㊼特定非営利活動法人瀬戸内スポーツ協会		
活動場所	邑久スポーツ公園		
TEL	0869-22-2211	FAX	0869-22-3437
メール	info@setouchi-taikyo.or.jp	担当者	中田
活動内容	野球場や体育館などの施設内の清掃等		
参加対象	<input checked="" type="checkbox"/> 中学生 <input checked="" type="checkbox"/> 高校生 <input checked="" type="checkbox"/> 大学生 <input checked="" type="checkbox"/> 社会人		
注意事項・服装 持ち物など	服 装:体操服、帽子 持ち物:水筒、タオル、筆記用具 注意事項:来れなくなった場合は必ず連絡してください		
施設・団体の概要、 PRなど	邑久スポーツ公園では、小さいお子さんからご高齢の方まで、毎日幅広い方に利用していただいています。この体験をきっかけに清掃の大切さ、市民の方々と関わる楽しさを知ってもらえたらと思います。		
学生へのメッセージ			
活動日程・ 受入可能人数	期間	時間	人数
	8/18(木)・8/19(金)	8:30~12:00	1日4人まで (男子のみ)
夏ボラ以外のボラン ティア活動受入	不可		

受入施設・団体名	㊽瀬戸内市地域生活支援センター スマイル		
活動場所	スマイル内		
TEL	0869-22-9600	FAX	0869-22-9601
メール	setouchismaile@gmail.com	担当者	岸
活動内容	レクリエーション・ボランティアとの交流 など		
参加対象	<input checked="" type="checkbox"/> 中学生 <input checked="" type="checkbox"/> 高校生 <input checked="" type="checkbox"/> 大学生 <input checked="" type="checkbox"/> 社会人		
注意事項・服装 持ち物など	動きやすい格好		
施設・団体の概要、 PRなど	スマイルでは、障害のある方の日中活動の場の提供、相談支援を行っています。		
学生へのメッセージ	地域に存在している、様々な支援機関を知っていただき、将来に役立てて下さい。		
活動日程・ 受入可能人数	期間	時間	人数
	7/21(火)~8/29(土) (月、日、祝日は除く)	9:00~16:00	1日2人
夏ボラ以外のボラン ティア活動受入	火曜日~土曜日	9:00~16:00	

受入施設・団体名	㊸瀬戸内市立瀬戸内市民病院		
活動場所	瀬戸内市立瀬戸内市民病院		
TEL	0869-22-1234	FAX	0869-22-3296
メール	shiminbyouin@city.setouchi.lg.jp	担当者	久本・赤瀬
活動内容	環境整備等		
参加対象	<input checked="" type="checkbox"/> 中学生 <input checked="" type="checkbox"/> 高校生 <input checked="" type="checkbox"/> 大学生 <input checked="" type="checkbox"/> 社会人		
注意事項・服装 持ち物など	【服装】 体操服 【持ち物】 マスク、水筒、タオル 【注意事項】 自分から積極的に元気に挨拶をしてください。体調不良の場合は必ず申し出てください。場合によっては受け入れできない場合があります。		
施設・団体の概要、 PRなど	当院は平成28年10月開院、地域の基幹病院として”市民に安らぎと幸せを届ける病院”を目指します。【開設】1952(昭和27年)9月【病床数】110床 【診療科】 内科、外科、眼科など14診療科 【主な機能】 地域包括ケア病床30床、回復期リハ病床30床、二次救急、健診(人間ドック他)		
学生へのメッセージ			
活動日程・ 受入可能人数	期間	時間	人数
	夏休み開始～7/31 ※土日祝除く	9:00～12:00	1日:1～3人
夏ボラ以外のボランティア活動受入			

受入施設・団体名	㊹瀬戸内市中央公民館		
活動場所	瀬戸内市中央公民館		
TEL	0869-22-3761	FAX	0869-22-3762
メール	tyouou-kouminkan@city.setouchi.lg.jp	担当者	平松
活動内容	・親子体験型イベントの準備、運営		
参加対象	<input checked="" type="checkbox"/> 中学生 <input checked="" type="checkbox"/> 高校生 <input checked="" type="checkbox"/> 大学生 <input type="checkbox"/> 社会人		
注意事項・服装 持ち物など	【服装】 体操服、運動靴 【持ち物】 タオル、水筒、筆記用具 【昼食】 お弁当を持参してください		
施設・団体の概要、 PRなど	公民館は市民のために教育・学術・文化に関する各種事業を行う社会教育施設です。今年度の夏ボラは主催講座の準備や親子体験型イベントの運営などが中心です。皆さんからの申込みをお待ちしております。		
学生へのメッセージ	親子体験型イベントの準備、運営など、皆で楽しくボランティア活動をしましょう！		
活動日程・ 受入可能人数	期間	時間	人数
	8月1日(親子体験型イベント準備)	9:00～17:00	5
	8月2日(親子体験型イベント当日)	8:30～17:00	5
夏ボラ以外のボランティア活動受入			

【 邑久 】

受入施設・団体名	③瀬戸内市民図書館		
活動場所	瀬戸内市民図書館 もみわ広場		
TEL	0869-24-8900	FAX	
メール	tosho@city.setouchi.lg.jp	担当者	平(タイラ)
活動内容	清掃作業、開架書庫整理作業、その他軽作業		
参加対象	<input checked="" type="checkbox"/> 中学生 <input checked="" type="checkbox"/> 高校生 <input checked="" type="checkbox"/> 大学生 <input checked="" type="checkbox"/> 社会人		
注意事項・服装 持ち物など	[服装]汚れてもよい服 [持ち物]飲み物、帽子、タオル		
施設・団体の概要、 PRなど	瀬戸内市邑久町にある公共図書館です。		
学生へのメッセージ	図書館の裏方作業に興味があると楽しいかもしれません。		
活動日程・ 受入可能人数	期間	時間	人数
	7/28(火)、7/30(木)、7/31(金)	10:00~12:00	1日3人
	7/29(水)	10:00~12:00	1日4人
夏ボラ以外のボラン ティア活動受入			

【長船】

受入施設・団体名	㊸社会福祉法人誠和 特別養護老人ホームグランディアあじさい		
活動場所	特別養護老人ホームグランディアあじさい、もしくはグランディアあじさいデイサービスセンター（瀬戸内市長船町服部1141）		
TEL	0869-26-5068	FAX	0869-26-5089
メール	grandia.chubou@gmail.com	担当者	神崎
活動内容	入浴後の介助、ご利用者様とお話やレクリエーション等をして頂きます。		
参加対象	<input checked="" type="checkbox"/> 中学生 <input checked="" type="checkbox"/> 高校生 <input checked="" type="checkbox"/> 大学生 <input checked="" type="checkbox"/> 社会人		
注意事項・服装 持ち物など	【注意事項】 毎日体温を測って下さい。37.5℃を超えた場合は、体験を見合わせて頂きます。また、熱がなくても体調不良の時はお休みして下さい。 【服装】 動きやすい服装(体操服やジャージ等) 【持ち物】 飲み物・上履き・タオル・午後体験のあるかたは弁当		
施設・団体の概要、 PRなど	日頃あまり接する機会のない高齢者とふれあい、“高齢者とは”“高齢者施設とは” どのようなものなのかを体験し、知って頂けたらと思います。		
学生へのメッセージ	デイにいらっしゃるご利用者様が、毎年ボランティアに来てくださる学生さん達を楽しみに待っておりますので、ぜひお越しください。		
活動日程・ 受入可能人数	期間	時間	人数
	夏休み期間(土日祝は休み)	9～12時、もしくは9時～15時	1日3人まで
夏ボラ以外のボラン ティア活動受入			

受入施設・団体名	㊹わくわく保育園		
活動場所	長船町福岡833		
TEL	0869-24-8601	FAX	0869-24-8602
メール	wakuwaku-osafune@wakuwaku.ed.jp	担当者	林 悦子
活動内容	子どもと遊ぶ、園庭の環境整備、畑の水やり、玩具の消毒、簡単な作り物の手伝い		
参加対象	<input checked="" type="checkbox"/> 中学生 <input checked="" type="checkbox"/> 高校生 <input type="checkbox"/> 大学生 <input type="checkbox"/> 社会人		
注意事項・服装 持ち物など	【服装】 体操服 【持ち物】 弁当、水筒、帽子、着替え、タオル ※風邪気味の場合は無理をせず休んでください。		
施設・団体の概要、 PRなど	0歳～2歳までの小規模保育園です。とっても好奇心旺盛な子ども達が色々な環境に出会い、わくわくしながら元気いっぱい遊んでいます。		
学生へのメッセージ	職員も子ども達もみなさんと一緒に楽しく過ごせることを楽しみにしています！		
活動日程・ 受入可能人数	期間	時間	人数
	7/21～8/31	8:30～16:30	1日3人
夏ボラ以外のボラン ティア活動受入	7/21～8/31	8:30～16:30	1日1人

【長船】

受入施設・団体名	㊸長船ちとせこども園		
活動場所	園内・園庭		
TEL	0869-26-3988	FAX	0869-26-3930
メール	osafune@chitosek.or.jp	担当者	松岡
活動内容	園児と一緒に遊ぶ。園内の清掃や作り物の手伝い等		
参加対象	<input checked="" type="checkbox"/> 中学生 <input checked="" type="checkbox"/> 高校生 <input checked="" type="checkbox"/> 大学生 <input checked="" type="checkbox"/> 社会人		
注意事項・服装 持ち物など	動きやすい服装・シューズ・水筒・帽子・汗拭きタオル・着替え(水遊びを一緒にしていただくかもしれません。)		
施設・団体の概要、 PRなど	0歳児～5歳児(年長さん)児童クラブ(学童・低学年)の子ども達が、元気いっぱいきてくれています。お兄ちゃん・お姉ちゃんが大好きです。遊んでくれるのを楽しみにしています。		
学生へのメッセージ	明るく元気でたくさん子ども達と関わってくださる方をお待ちしています。		
活動日程・ 受入可能人数	期間	時間	人数
	7/21(月)～7/31(金)	9:00～11:00	1日2人
夏ボラ以外のボラン ティア活動受入			

受入施設・団体名	㊸長船西保育園		
活動場所	瀬戸内市長船町服部277		
TEL	0869-26-4401	FAX	0869-26-4401
メール	nishihoiku@city.setouchi.lg.jp	担当者	高田
活動内容	園児と遊ぶ・おもちゃの消毒・花や野菜の水やり・園児が使ういすや机の掃除		
参加対象	<input checked="" type="checkbox"/> 中学生 <input checked="" type="checkbox"/> 高校生 <input checked="" type="checkbox"/> 大学生 <input type="checkbox"/> 社会人		
注意事項・服装 持ち物など	【服装】体操服・汚れてもいい服 【持ち物】弁当・水筒・帽子・上靴・タオル・着替え・筆記用具 【注意事項】風邪症状等・体調がすぐれない時は受け入れできません。 原則貴重品は、持ち込まないようにお願いします。 緊急時以外、活動中の携帯電話の持ち歩き、使用は控えてください。		
施設・団体の概要、 PRなど	保育園は、保護者の労働や家庭の事情により保育できない場合、家庭に代わって保育を行う乳幼児施設です。0歳から5歳までの未就学児が生活をしたり遊んだりして過ごす場所です。		
学生へのメッセージ	子どもたちは毎日元気いっぱいです。お兄さんお姉さんと遊ぶのも大好きです。子どもが好きな人はぜひご参加ください。お待ちしております。		
活動日程・ 受入可能人数	期間	時間	人数
	7/21～8/31の平日	9:00～16:00	1日4人程度
	除外日:7/27(月)・8/13～8/15お盆期間		
夏ボラ以外のボラン ティア活動受入	不可		

【長船】

受入施設・団体名	㊸瀬戸内市立長船東保育園		
活動場所	保育園内(瀬戸内市長船牛文729-1)		
TEL	0869-26-3326	FAX	0869-26-3326
メール	higashihoiku@city.setouchi.lg.jp	担当者	山口
活動内容	子どもの生活や遊びの補助 施設内の簡単な清掃、環境整備、製作材料の作成		
参加対象	<input checked="" type="checkbox"/> 中学生 <input checked="" type="checkbox"/> 高校生 <input type="checkbox"/> 大学生 <input type="checkbox"/> 社会人		
注意事項・服装 持ち物など	(服装)体操服、運動靴、帽子 (持ち物)上靴、筆記用具、弁当、水筒、着替え(水遊び等で濡れることがある為) (注意事項)乳幼児と関わるので、子ども安全面に十分気をつけながら、一緒に遊んだり関わってください。		
施設・団体の概要、 PRなど	長船町保育園は0歳児～5歳児までの園児が通っており、各年齢ごとに保育を行っています。地元の方との交流も盛んで、子ども達はいろいろな世代の人と関わるのが大好きです。自然豊かな保育園で可愛い子ども達と一緒に遊びましょう！		
学生へのメッセージ			
活動日程・ 受入可能人数	子ども達は遊ぶのが大好き！いつも元気いっぱいです。お兄さん、お姉さんたちが来てくれるのを楽しみにしています。		
	期間	時間	人数
	7月21日(火)～8月21日(金)	8:30～16:00	一日4人まで
夏ボラ以外のボラン ティア活動受入			

受入施設・団体名	㊸長船夏祭り実行委員会		
活動場所	長船スポーツ公園		
TEL	090-5693-1871	FAX	
メール	hirokofuno@gmail.com	担当者	布野浩子
活動内容	長船夏祭りの、準備、当日のお手伝い、片付け		
参加対象	瀬戸内市民		
注意事項・服装 持ち物など	炎天下の中での外作業が多いので、暑さ対策をしっかりお願いします。こちらでも気をつけますが、体調管理をよろしくお願いします。日焼けにも注意です。持ち物は、帽子、軍手、タオル、飲み物。体操服での参加をお願いします。当日のみの参加は困ります。できるだけ、片付けまで参加してほしいです。		
施設・団体の概要、 PRなど	地元の高校生、中学生を中心に、長船夏祭りを運営しています。子どもたちが喜ぶお祭りを目指しています。		
学生へのメッセージ	日常では味わえないダイナミックな活動です。普段目にするイベントの裏側が見えます。		
活動日程・ 受入可能人数	期間	時間	人数
	8月5日	9～16	20
	8月6日	9～15	20
	8月7日	8～16	20
	8月8日	13～21	20
	8月9日	6～13	20
夏ボラ以外のボラン ティア活動受入	11月1日朝鮮通信使行列のボランティア	8時半～16時	10

【長船】

受入施設・団体名	㊿特定非営利活動法人瀬戸内スポーツ協会		
活動場所	長船スポーツ公園		
TEL	0869-22-2211	FAX	0869-22-3437
メール	info@setouchi-taikyo.or.jp	担当者	中田
活動内容	多目的広場や体育館などの施設内の清掃等		
参加対象	<input checked="" type="checkbox"/> 中学生 <input checked="" type="checkbox"/> 高校生 <input checked="" type="checkbox"/> 大学生 <input checked="" type="checkbox"/> 社会人		
注意事項・服装 持ち物など	服装:体操服、帽子 持ち物:水筒、タオル、筆記用具 注意事項:来れなくなった場合は必ず連絡してください		
施設・団体の概要、 PRなど	長船スポーツ公園では、小さいお子さんからご高齢の方まで、毎日幅広い方に利用していただいています。この体験をきっかけに清掃の大切さ、市民の方々と関わる楽しさを知ってもらえたらと思います。		
学生へのメッセージ			
活動日程・ 受入可能人数	期間	時間	人数
	8/20(木)・8/21(金)	8:30~12:00	1日4人まで (男子のみ)
夏ボラ以外のボラン ティア活動受入	不可		

受入施設・団体名	㊿長船町公民館		
活動場所	長船町公民館(瀬戸内市長船町土師277-4)		
TEL	0869-26-2501	FAX	0869-26-4093
メール	osa-kouminkan@city.setouchi.lg.jp	担当者	山崎 宗則
活動内容	わくわくチャレンジの補助:夏休み燭台応援隊(習字・図画)		
参加対象	<input checked="" type="checkbox"/> 中学生 <input checked="" type="checkbox"/> 高校生 <input type="checkbox"/> 大学生 <input type="checkbox"/> 社会人		
注意事項・服装 持ち物など	体操服、飲み物、タオル等 自転車で来館の場合は交通事故に注意するようにお願いします。また、貴重品は持ち込まないようにお願いします。		
施設・団体の概要、 PRなど	公民館は、こどもから高齢者までが誰もが気軽に立ち寄れる施設です。公民館では、体操、陶芸、吹矢、習字、ビリヤードなど53の自主グループが知識・技術の習得と仲間づくりを目指して活動しています。		
学生へのメッセージ	小学校の夏休みの宿題である習字・図画の講座のお手伝いです。		
活動日程・ 受入可能人数	期間	時間	人数
	7月26日(日)習字	9:00~12:30	2~3人
	8月1日(土)図画	9:00~12:00	2~3人
夏ボラ以外のボラン ティア活動受入			

社会福祉法人 瀬戸内市社会福祉協議会
瀬戸内市ボランティア・市民活動センター

夏ボラに関するお問い合わせ・申し込み先

【本 所】 瀬戸内市邑久町山田庄862-1

tel:0869-22-2940 Fax:0869-22-1850

申し込みは各出張所でも受け付けています

【牛窓出張所】 瀬戸内市牛窓町牛窓4911

tel:0869-34-6924 Fax:0869-34-6924

【長船出張所】 瀬戸内市長船町土師 288-1

tel:0869-26-3100 Fax:0869-26-3386

